

STATO DI FATTO		STATO DI PROGETTO	
	AREA DI CLASSE I		AREA DI CLASSE I
	AREA DI CLASSE II		AREA DI CLASSE II
	AREA DI CLASSE III		AREA DI CLASSE III
	AREA DI CLASSE IV		AREA DI CLASSE IV
	AREA DI CLASSE V		AREA DI CLASSE V
	AREA DI CLASSE VI		AREA DI CLASSE VI
	CLASSE III - AGRICOLA		
	PERIMETRO UTO - STATO DI FATTO		
	PERIMETRO UTO - STATO DI PROGETTO		
	PERIMETRO UTO - AREE DI PAE		
	FASCIA "A" FERROVIA (D.P.R. n. 459 - 18.11.98)		
	FASCIA "B" FERROVIA (D.P.R. n. 459 - 18.11.98)		
	FASCIA "A" STRADE Cb (D.P.R. n.142 - 30.03.04)		
	FASCIA "B" STRADE Cb (D.P.R. n.142 - 30.03.04)		
	CONFINE COMUNALE		

COMUNE DI CASALGRANDE
PROVINCIA DI REGGIO EMILIA

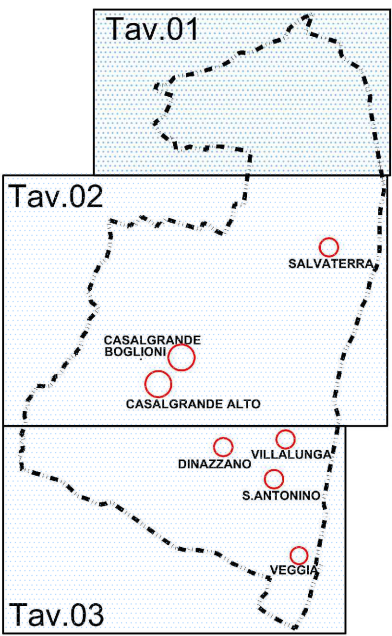

CLASSIFICAZIONE ACUSTICA DEL
TERRITORIO COMUNALE



Scala 1: 5000
Tav. n. 01 - 02 -03
Data : Marzo 2025



Il Tecnico Responsabile
Geom. Luca Savigni

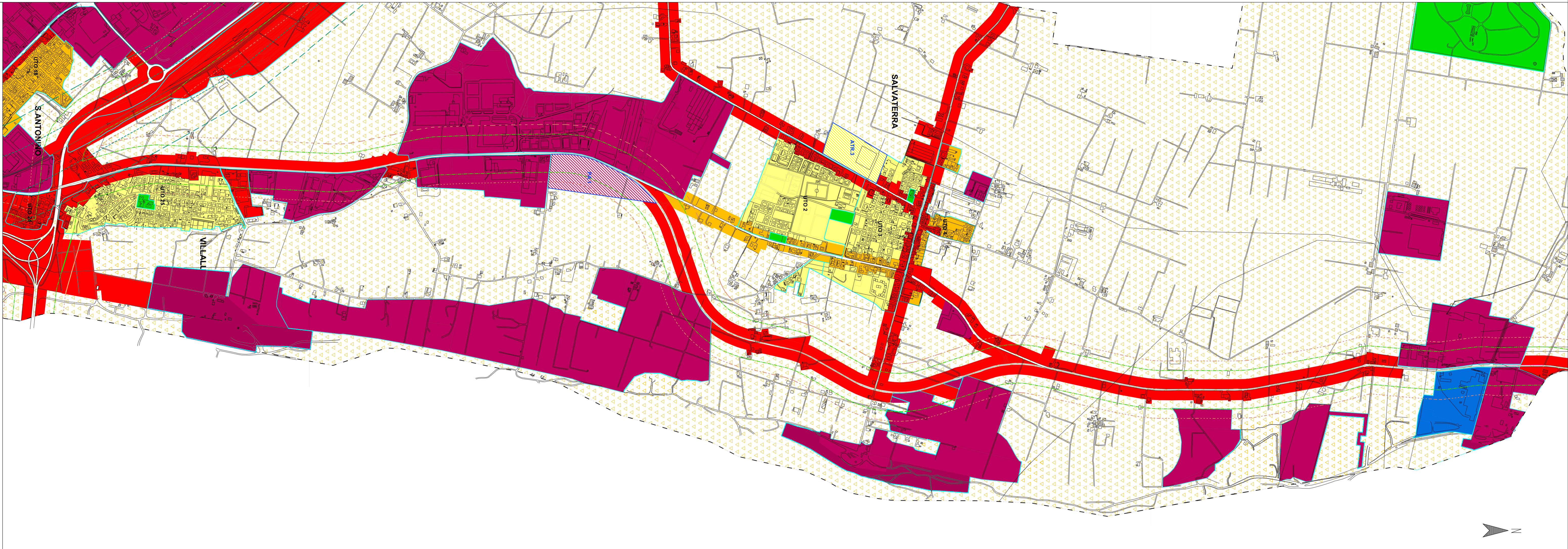
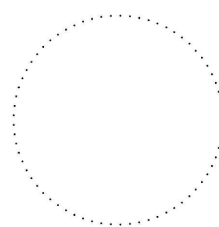

PROVINCIA DI REGGIO — EMILIA



COMUNE DI CASALGRANDE



Piano Attività Estrattive PAE di Casalgrande
PIANO DI COORDINAMENTO ATTUATIVO - PCA
(L.R. 24/2017 - L.R. 20/2000 - L.R. 17/1991)

OGGETTO:	DATA:
CLASSIFICAZIONE ACUSTICA DEL TERRITORIO COMUNALE - VAR. 2025	Aprile 2025
PROPRONENTE:	SCALA:
EMILIANA CONGLOMERATI S.P.A. Via A. Volta n. 5 42123 Reggio Emilia (RE)	1:10.000
CALCESTRUZZI CORRADINI S.P.A. Via XXV APRILE n.70 42013 Casalgrande (RE)	PRATICA:
GRAFICA: Ing. Simona Magnani Via Canalina n. 1 - 41040 Pollnago (MO) Cell: 328/6156599 - Pec: simona.magnani@prosecc.it P.IVA: 03130630361 - CF: MGNSMNG25M0290000000	TAVOLA:
	08
	Revisione: 00- Apr2025: Adozione
FILE: Tav08_VAR ACUSTICA.dwg	
COPIA CONFORME ALL'ORIGINALE FIRMATO DIGITALMENTE	